Faça uma visita ao nosso site: https://www.ipvn.com.br

Eventos

IGREJA PRESBITERIANA DE VILA NOVA

MISSÕES SUSTENTADAS PELA IPVN:
Mis. Eliezer Camargo
Contato: (62) 98268-3722
e-mail: Camargo.eg@gmail.com
Skype: elicalrac
MISSÃO VIDA - Rev. Wildo dos Anjos
Contato: (62) 3318-1985

Reunião: 2ª feira, às 19h

HOJE
- Reunião de Oração SAF - 8h30
- Escola Dominical - 9h
- Ensaio do Corbã - após a EBD
- Culto de Adoração - 19h

SEGUNDA-FEIRA
- Reunião de Oração - 19h
- Ensaio do Coral - às 20h

TERÇA-FEIRA
- Reunião das Dorcas - 14h

QUARTA-FEIRA
- Estudo Bíblico - 19h

Parabéns!!!!

Dia 26/02 *– Flosina Alves Magalhães*
Dia 26/02 *– Janeth Ribeiro da Silva*
Dia 26/02 *– Ana Beatriz Santos Vieira*
Dia 27/02 *– Guilherme G. Bartolo Mannarino*
Dia 27/02 *– Kátia Monteiro de F. Siqueira*
Dia 28/02 *– Luciano Siqueira Tavares*
Dia 28/02 *– Isabella Reis Ristov*
Dia 29/02 *– Marina Victor e Silva*
Dia 01/03 *– Ana Luyza Ribeiro Barros*
Dia 02/03 *– Daiany Cristine M. dos Santos*
Dia 02/03 *– Pollyanna Gonçalves Pereira*
Dia 03/03 *– Paulo de Tarso Camargo Mora*
Dia 03/03 *– Pedro Garcia Filho*
Dia 03/03 *– Andreza Vieira Nunes*

ENSAIO CANTATA DE PÁSCOA CORAL INFANTIL

Estamos ensaiando as crianças aos domingos, após o Culto, na sala do Departamento Infantil. Pedimos aos pais que encaminhem seus filhos.

REUNIÃO DO CONSELHO

Dia 07/03, às 19h30, na sala de reuniões.

Ministério Aliança Eterna
IGREJA PRESBITERIANA DE VILA NOVA

ENCONTRO DE CASAIS

Data: **04 de Março de 2017, às 20horas,** na IPVN

Preletor: Rev. Rubens Cirqueira

Tema: "Quando pecadores dizem: sim!"

Haverá programação para as crianças.

Nossa irmã estará adorando ao Senhor conosco, no próximo dia 05/03/2017, no Culto das 19 horas.

Seu CD estará disponível, à venda, logo após o Culto.

DEVOCIONAL DA SEMANA
"FIDELIDADE"
Expressão do compromisso da Igreja
Êxodo 34.1 a 9
(Lição da EBD do próximo domingo)

Segunda - *Deuteronômio 7.1 a 11*
Terça - Salmo 36
Quarta - Salmo 89.1 a 8
Quinta - Salmo 119.75 a 93
Sexta - Mateus 24.45 a 51
Sábado - 2 Timóteo 2.1 a 13
Domingo - Apocalipse 2.8 a 11

CUIDADORA DE IDOSOS

A nossa irmã Dna Nédia, oferece seus serviços; possui certificação em enfermagem e como cuidadora.

Contatos:
98199-9035
98641-8141

ESCALA DEPARTAMENTO INFANTIL

Escola Dom	**26/02**	**05/03**
Maternal (1-3)	Janicélia	Leyle
Pequeno Grupo (4-7)	Clédson	Jane
Pequeno Grupo (8-9)	Nara	Giulliene
Pequeno Grupo (10-12)	Pr. Ricardo	Camilla
Culto		
Berçário	Gisele S	Andreza
	Alessandra	Gabriela
		Cinthia
Menores (4-7)	Fabiana	Giulliene
Maiores (8-12)	Eugim	Marinaldo
Produção	Vol. OVG	Vol OVG

Coordenadores: Sem. Marinaldo e Andreza

ESCALAS DIÁCONOS

Hoje: Jonas, José Carlos e Nailton
05/03: Marcelo, Paulo Peres e Telmo

Enfermos: Presb. Silvio (recup. de cirurgia); Dª Haidee Oliveira (recuperação de cirurgia cardíaca); Maria Rita (mãe do Luiz, conhecido do Sr. Jayr Mendes); Waldir (amigo Dª Laudir / tratamento); Hermínio (irmão Ivani / câncer de próstata); Dorinha (recuperação); Rev. Ismael Gonçalves (reabilitação); Arimar (filho Dª Sila); Maria Eugênia (esposa Aldair Alvares / tratamento); Simone (irmã da Vânia Toledo); Tiago (filho Dª Iolanda / transplante de rins); Mariluce (cunhada da Márcia Ristov/ tratamento de câncer); Juliana (amiga Neide Santos / tratamento câncer de mama); Dna Maria de Lourdes (mãe do José Carlos Neto); Roberta Ragonesi (amiga Adail Neto / tratamento de leucemia); Dª Nair; Dª Maria Colenghi; Railson (tratamento); Suelane e Maria Soares (amigas Laudir / tratamento); Sr. Glicério (tio Dna. Laudir).

Diversos: Igreja e Departamentos; SAMMAAR; famílias da igreja; irmãos precisando de emprego; familiares que moram no exterior; familiares não convertidos, famílias enlutadas, Daniel Mesquita (dependente químico / preso / a pedido da nossa irmã Sirley Martins).

EQUIPES

FEVEREIRO/ 2017

	GRUPOS	SOM	CORAIS	DATASHOW
26/02	Wesley	Luciano	-	Daniely

MARÇO/ 2017

05/03	Pr. Jairo	Luciano	Glênia	João Paulo
12/03	Wesley	Marlon	Coral IPVN	João Pedro
19/03	Corbã	Luciano	Corbã	Daniely
26/03	Wesley	Toninho	-	Marlon

GABINETE PASTORAL

Rev. Jairo Júnior - Terça e Quinta-feira, das 14:00 às 17:00 h
Folga pastoral - Sexta-feira

Bel. Wesley Corrêa - Quarta e Sexta-feira, das 14:00 às 17:00 h
Folga pastoral - Segunda-feira

Liderança IPVN Ano 2017

CONSELHO

Rev. Jairo de Souza S. Júnior 98466-2836
Presb. Alessandro Meireles da Cruz
Presb. Marlon Souza Vieira
Presb. Odracir Lizete Martins
Presb. Paulo Fonseca Duarte
Presb. Saulo de Almeida Campos
Presb. Sebastião Donaldo de Souza
Presb. Silvano Rodrigues Ferreira
Presb. Sílvio Carlos Yassunaga Brito
Presb. William Mendes de Moura

JUNTA DIACONAL

Diác. Eugim Ricarte da Silva
Diác. Ivan Rodrigues Nogueira
Diác. Jonas Alves dos Santos
Diác. José Carlos Paiva Neto
Diác. Luciomar Silva Marins
Diác. Marcelo Trajano Albernaz Rocha
Diác. Nailton Severino da Fonseca
Diác. Omar Ferreira Braga
Diác. Osmário José Ferreira
Diác. Paulo de Tarso Camargo Mora
Diác. Paulo Peres
Diác. Telmo Peres
Aux. Diác. Davi Lins Ferreira

SOCIEDADES E DEPARTAMENTOS (CONSELHEIROS)

SAF - Marisa Helena (Pb. Paulo Fonseca)
UMP - Lucas dos Santos (Bel. Wesley e Linara)
UPA - Gabriela Ferreira (Gisele e Silvano, Maria e Luciano))
UCP - Depto Infantil - Marinaldo e Andreza
(Pb. Silvio e Marileide e Diác. Eugim e Fabiana)
Depto de Casais: Pb. Odracir e Cleizia,
Pb. Alessandro e Ana Paula
Diác Telmo e Michely
Depto de Música - Rev. Jairo Júnior
Sonoplastia - Pb. Marlon, Toninho e Luciano
Deptº de Eventos - Glorinha e Lenine
Depto de Surdos - Cétura Rodrigues
Escola Dominical e Grupos Familiares - Bel. Wesley Corrêa
Zeladoria - Aniele - 99316-1359 (whatsApp)
Fernando - 98220-8547 (whatsApp)

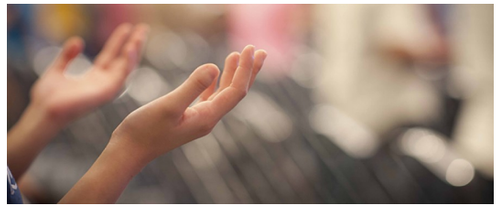

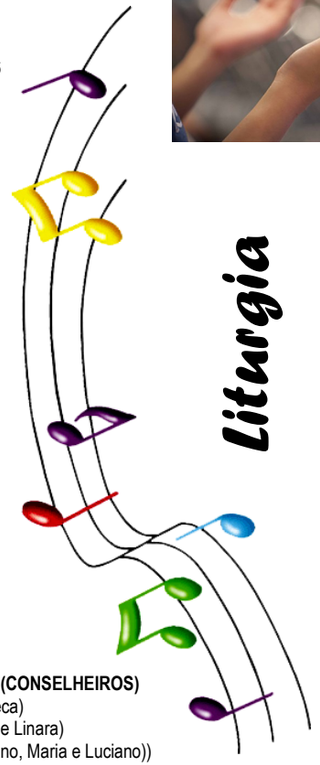

Liturgia

ESCOLA DOMINICAL

Prelúdio

LOUVAI, SERVOS DO SENHOR
Salmo 113
Oração de adoração
Hino 14 - "Louvor"

PURIFICA-ME E FICAREI LIMPO
Salmo 51.1 a 10
Oração de confissão
Hino 269: "Pureza no sangue de Cristo"

MENSAGEM
Oração e Bênção

Poslúdio

Liturgia

CULTO

Prelúdio

A GLÓRIA DE DEUS
Salmo 19.1 a 6
Oração de adoração
Cântico: "Vem esta é a hora"

PERDOA-ME OS PECADOS
Salmo 19.12 e 13
Oração de confissão
Cântico: "Calmo, sereno e tranquilo"

ROCHA MINHA E REDENTOR MEU
Salmo 19.14
Cânticos: "Tu És Santo"
"Faz chover"
"Vim para adorar-Te"
Oração de Graça e Bênção

MENSAGEM
Oração e Bênção

Poslúdio

Buscai o SENHOR enquanto se pode achar, invocai-o enquanto está perto."
Isaías 55.6

IGREJA PRESBITERIANA DE VILA NOVA

(Fundada em 14/06/1946 e organizada em 30/10/1966)

4ª Avenida, esq. com 5ª Avenida, Praça Boaventura, 340
Setor Leste Vila Nova - Goiânia - GO - 74.645-020
Fone: 62 3261-1017 / 99967-1040
e-mail: **ipdevilanova@yahoo.com.br**
site: **www.ipvn.com.br**

IPB 157 anos
Evangelizando o Brasil

BOLETIM INFORMATIVO
ANO LIX – Nº 9 – Goiânia, 26 de Fevereiro de 2017.

"Carnaval ou Espiritual?"

Pr. Jairo Júnior

O Dicionário Aurélio define carnaval como: "Período de festas **profanas** que se iniciava geralmente no dia de Reis e se estendia ate a quarta-feira de cinzas, dia em que começavam os jejuns quaresmais." Hoje, "os três dias imediatamente anteriores à quarta-feira de cinzas, dedicados a diferentes sortes de diversões e folias." O mesmo dicionário define: **Profanar:** é tratar com irreverência coisas sagradas. Resumindo: O carnaval é o alimentar dos desejos da carne numa total irreverência aos preceitos de Deus.

O apóstolo Paulo escrevendo aos irmãos das Igrejas da Galácia, diz no capítulo 5 versos 16 e 17: "Digo, porém: andai no Espírito e jamais satisfareis à concupiscência da carne. Porque a carne milita contra o Espírito, e o Espírito contra a carne, porque são opostos entre si; para que não façais o que, porventura, seja do vosso querer." Há uma militância entre a carne e o Espírito. Irá vencer essa guerra quem for alimentado e fortalecido: ou na carne ou no Espírito. Não é preciso uma festa profana, para que as obras carnais sejam expostas. Se é dado lugar à carne, ela se expõe independente de festividade. E as obras da carne são: imoralidade sexual, impureza, ações indecentes, adoração a ídolos, as feitiçarias, as inimizades, as brigas, as ciumeiras, os acessos de raiva, a ambição egoísta, a desunião, as divisões, as invejas, as bebedeiras, as farras. " (Gálatas 5.19 a 21 B.L.H).; **A Palavra de Deus nos diz que não herdarão o Reino de Deus, os que tais coisas praticam**, independente se são praticadas nestes dias de "festa" ou no dia-a-dia. Não herdarão o Reino de Deus. Mas aqueles que vivem no Espírito, que buscam uma vida no Espírito e que verdadeiramente são templos do Espírito, vão produzir os frutos do Espírito: "o amor, a alegria, a paz, a paciência, a mansidão, a bondade, a fidelidade, a humildade e o domínio próprio. " (Gálatas 5.22 a 23; B.L.H.)

A árvore é conhecida pelos seus frutos. Aqueles que pertencem a Cristo Jesus, crucificaram a carne e podem ser conhecidos como cristãos, pelo fruto do Espírito. Não pode haver lugar para a carne, naquele que é habitação do Espírito Santo, pois, "Se vivemos no Espírito, andemos também no Espírito" (Gl. 5.25).

Que possamos no nosso dia a dia, nos alimentar dos preceitos de Deus, numa vida de obediência, de santidade, de pureza, de fidelidade Àquele que nos chamou das trevas para a Sua maravilhosa luz.