Faça uma visita ao nosso site: https://www.ipvn.com.br

IGREJA PRESBITERIANA DE VILA NOVA

MISSIONÁRIO:

Mis. Eliezer Camargo

Contato: 8268-3722

e-mail: Camargo.eg@gmail.com

Skype: elicalrac

HOJE
- Reunião de Oração SAF - 8h30
- Escola Dominical - 9h
- Ensaio Corbã - após a EBD
- Culto de Adoração - 19h

SEGUNDA-FEIRA
- Reunião de Oração - 19h
- Ensaio Coral IPVN - 20h

TERÇA-FEIRA
- Deptº Dorcas -14h
-

QUARTA-FEIRA
- Estudo Bíblico - 19h

SEXTA-FEIRA
Reunião da UMP - 20h, na casa da Sammara e Guilherme Mannarino.

SÁBADO
Reunião da UPA - 19h

Parabéns!!!!

***Dia 29/05** – Carla Afonso da Silva Bitencourt Braga*

***Dia 30/05** – Matheus Bruno Botelho Almeida*

***Dia 31/05** – Cauã Alves dos Santos*

***Dia 03/06** - Alessandra de Deus Pereira Martins*

***Dia 03/06** – Maria de Lourdes Monteiro*

***Dia 03/06** – Nancy Rocha de Moura*

***Dia 03/06** – Núbia Ribeiro da Silva Barros*

***Dia 04/06** – Kathya Maria dos Santos Lira Soares*

ELEIÇÃO DE OFICIAIS

O nosso Conselho, decidiu realizar Eleição, para presbíteros e diáconos, no dia **19/06/2016.** Já está à disposição dos irmãos, as fichas para indicação de nomes **(15 a 29/05/2016).** Favor procurarem os diáconos, caso queiram fazê-lo. É preciso que a pessoa seja membro comungante e que ao indicar um nome, consiga mais 4 assinaturas de outros membros comungantes que endossem a indicação.

DOAÇÕES A PEDIDO DA JUNTA DIACONAL

Pedimos aos irmãos a doação de 1 carrinho de bebê, e, roupinhas para menino, de 1 a 2 anos. Favor procurar um diácono.

Convidamos todas as crianças e seus amigos, para a nossa:

EBF

Dias 07 a 10/07/2016

Idade: 3 a 12 anos

Horário: das 14 às 17h na IPVN

Participem!!

Escola Biblica de Férias

JESUS é Mais que Ouro

"A prova da vossa fé, muito mais preciosa do que o ouro".
1 Pedro 1.7

ENCONTRO DE CASAIS

Ministério Aliança Eterna
IGREJA PRESBITERIANA DE VILA NOVA

Dia 04/06, às 19h, na IPVN.

Preletor: Rev. Fábio de Morais Stefani

(3ªIP de Bela Vista, Paracatu)

Tema: "Falando a verdade"

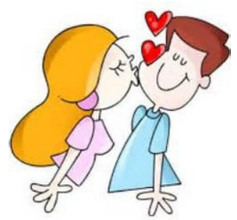

Haverá programação para as crianças!!

REUNIÃO DO CONSELHO

Dia 07/06, às 19h30, na sala de reuniões.

ESCALA DEPARTAMENTO INFANTIL

Escola Dom	29/05	05/06
Maternal (1-3)	Leyle e Gabriela	Karla
Grande Grupo	Marinaldo e Andreza	Marinaldo e Andreza
Pequeno Grupo (4-6)	Jane	Bruna
Pequeno Grupo(7-9)	Nara	Rafaela
Pequeno Grupo (10-11)	Márcia	Linara
Culto		
Berçário	Bruna e Karla	Gabriela e Dinair
Menores (4-6)	Patrícia	Andreza
Maiores (7-9)	Linara	Marinaldo
Produção	Vol. OVG	Vol. OVG

Coordenadores: Sem. Marinaldo e Andreza

ESCALAS

DIÁCONOS

Hoje: Eugim, José Carlos, Marcelo
Dia 05/06: Jonas, Osmário

Enfermos: Dorinha (câncer / cirurgia); Sr. Valdacir (fratura); José Roberto (amigo diac. Osmário / depressão); Edwirges (amiga diác. Osmário / enlutada, e, esposo Evilásio, com suspeita de câncer); Nair Freitas (irmã Nadir Nunes/ diagnóstico); Clara (irmã da Sheila / tratamento de angioma na cabeça); Sr. Manoel (pai do Manoel Júnior / rec. de cirurgia); Mariluce (cunhada da Márcia Ristov/ tratamento de câncer); Juliana (amiga Neide Santos / tratamento câncer de mama); Sofia Barreto (7 anos / neta do colega de trabalho do diác. Luciomar / leucemia); Dna Maria de Lourdes (mãe do José Carlos Neto); Dna Madalena (esposa Rev. Carlito / tratamento quimio); Marianna Morais (filha dos missionários Pr. João Sérgio e Vivienne da APEC / câncer); Willian Tiago (hemodiálise); Roberta Ragonesi (amiga Adail Neto / tratamento de leucemia); Dª Nair; Dª Esperança; Dª Maria Colenghi; Dª Julieta; Railson (tratamento), Suelane e Maria Soares (amigas Laudir / tratamento), Sr. Glicério (tio Dna. Laudir).

Diversos: Igreja e Departamentos; SAMMAAR; famílias da igreja; irmãos precisando de emprego; familiares que moram no exterior; familiares não convertidos, Samir (amigo D. Laudir), Sr. Bueno (pai da Thalita / libertação alcoolismo), pais e avó materna da Hadige (libertação e salvação); famílias enlutadas.

EQUIPES

	GRUPOS	SOM	CORAIS	DATASHOW
MAIO / 2016				
29/05	Wesley	Luciano	-	Marlon
JUNHO / 2016				
05/06	Wesley	Marlon	IPVN	André
12/06	Pr. Jairo	Luciano	Toninho	Marlon
19/06	Corbã	Toninho	Corbã	Daniely
26/06	Wesley	Marlon	-	André

GABINETE PASTORAL

Rev. Jairo Júnior - Terça e Quinta das 14:00 às 17:00 h
Folga pastoral - Sexta-feira

Rev. Marcelo Araújo - Quarta e Sexta das 14:00 às 17:00 h
Folga pastoral - Quinta-feira

Liderança IPVN Ano 2016

CONSELHO
Rev. Jairo de Souza S. Júnior 8466-2836
Rev. Marcelo da Silva Araújo 8448-5743
Rev. Geversom Sousa
Presb. Diogo Souza Martins
Presb. Marlon Souza Vieira
Presb. Odracir Lizete Martins
Presb. Paulo Fonseca Duarte
Presb. Saulo de Almeida Campos
Presb. Sebastião Donaldo de Souza
Presb. Sílvio Carlos Yassunaga Brito
Presb. William Mendes de Moura

JUNTA DIACONAL
Diác. Alessandro Meireles da Cruz
Diác. Eugim Ricarte da Silva
Diác. Ivan Rodrigues Nogueira
Diác. Jonas Alves dos Santos
Diác. José Carlos Paiva Neto
Diác. Luciomar Silva Marins
Diác. Marcelo Trajano Albernaz Rocha
Diác. Nailton Severino da Fonseca
Diác. Omar Ferreira Braga
Diác. Osmário José Ferreira
Diác. Paulo de Tarso Camargo Mora
Diác. Pierre Vieira de Ataídes Júnior

SOCIEDADES E DEPARTAMENTOS (CONSELHEIROS)
SAF - Sirley Martins (Pb. Paulo Fonseca)
UMP - Yuna Caroline (Sem. Wesley e Linara)
UPA - André Fonseca (Gisele e Silvano, Fabiana e Eugim)
UCP - Depto Infantil - Marinaldo e Andreza (pb. Silvio e Marileide)
Depto de Casais: Pb. Odracir e Cleizia,
Diác. Alessandro e Ana Paula
Telmo e Michely
Depto de Música - Rev. Jairo Júnior
Sonoplastia - pb. Marlon, Toninho e Luciano
Eventos - Fátima e Jabson Santos
Depto de Surdos - Rev. Gilmar Reis
Escola Dominical e Grupos Familiares - Pr. Marcelo Araújo
Zeladoria - Aniele - 8138-4974 (whatsApp)

CONGREGAÇÂO
Cong. do Jardim das Oliveiras - Rev. Geversom Sousa

PONTO DE PREGAÇÃO
Nerópolis - Evang. Modesto dos Santos

SECRETARIA
Segunda à Sexta 8 h às 12 h e 14 h às 18 h

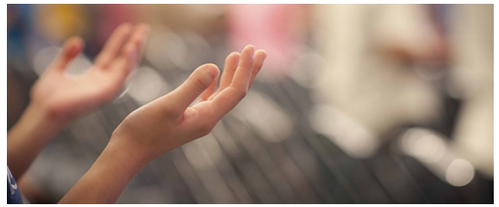

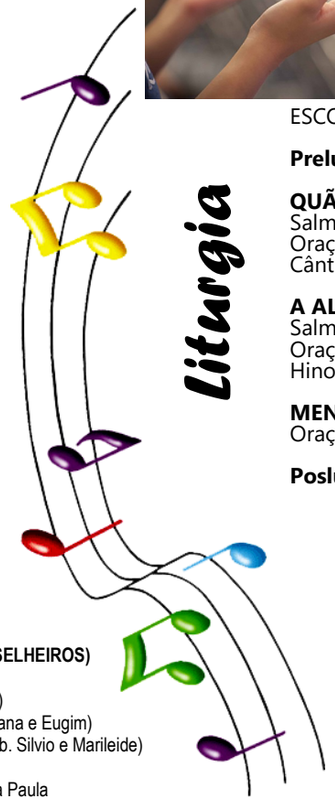

ESCOLA DOMINICAL

Prelúdio

QUÃO MAGNÍFICO É O TEU NOME
Salmo 8
Oração de adoração
Cântico: "Obrigado Jesus"

A ALEGRIA DO PERDÃO
Salmo 32.1 a 5
Oração de confissão
Hino 132 - "Vivificação"

MENSAGEM
Oração e Bênção

Poslúdio

CULTO

Prelúdio

SANTO É O SENHOR
Isaías 6.1 a 3
Oração de adoração
Hino 11: "Trindade Santíssima"

O PECADO PERDOADO
Isaías 6:4 a 7
Oração de confissão
Hino 269: "Pureza no Sangue de Cristol"

AO SENHOR SANTIFICAI
Isaías 8.13
Cânticos: "Seja engrandecido"
"Teu amor é incrível"
"Porque Dele e por Ele"
Oração de Graça e Bênção

MENSAGEM
Oração e Bênção

Poslúdio

Buscai o SENHOR enquanto se pode achar, invocai-o enquanto está perto".
Isaías 55.6

IGREJA PRESBITERIANA DE VILA NOVA

(Fundada em 14/06/1946 e organizada em 30/10/1966)

IGREJA PRESBITERIANA DE VILA NOVA
49 anos

IGREJA PRESBITERIANA DO BRASIL
156 ANOS
Evangelizando o Brasil
12.08.1859

4ª Avenida, esq. com 5ª Avenida, Praça Boaventura, 340
Setor Leste Vila Nova - Goiânia - GO - 74.645-020
Fone: 62 3261-1017 / 9967-1040
e-mail: ***ipdevilanova@yahoo.com.br***
site: ***www.ipvn.com.br***

BOLETIM INFORMATIVO
ANO LVIII – Nº 22 – Goiânia, 29 de Maio de 2016.

"Família, bênção do Senhor"

"Eis como será abençoado o homem que teme ao SENHOR! " (Salmo 128.4).

Pr. Geversom Sousa

A Palavra do Senhor tem sempre o cuidado de demonstrar que Deus projetou e abençoou esta instituição chamada família, e que nela o ser humano deve encontrar abrigo, provisão, proteção, educação e amor.

O texto do Salmo 128 nos demonstra que a felicidade familiar é uma benção decorrente daqueles que possuem duas atitudes que devem ser entendidas como os trilhos que conduzirão nossas vidas: o temor do Senhor e o andar de modo reto nos caminhos Dele.

Entender que Deus é santo, todopoderoso, justo e que não tolera o pecado (temor do Senhor) deve invariavelmente nos conduzir a uma vida de piedade, a proceder sempre com honestidade, justiça, tolerância, amor ao próximo (andar nos seus caminhos). Nas palavras de Tiago *"Sejam praticantes da palavra, e não apenas ouvintes, enganando-se a si mesmos". (Tg 1:22).*

O resultado desse modo de vida será, segundo o salmista, a provisão divina através dos frutos de nosso trabalho e uma vida familiar feliz com nossos cônjuges, filhos e netos à nossa volta.

Observando também o salmo 127, a Palavra de Deus demonstra, claramente, que o garantidor dessa promessa é o próprio Deus. É o Senhor que de Sião nos abençoa e nos guarda. É Ele mesmo que edifica e vigia nossa casa, nossa família. É o Senhor dos Exércitos quem nos dá filhos como herança e galardão, prosperidade e paz durante os dias de nossas vidas.

A Deus, pois demos honra, glória e louvor, sempre com ações de graça, orando e clamando para que seja sua benção sobre nós e sobre nossas famílias. Amém!